

O MONTE NACE NA ESCOLA

15 de outubro de 2021. As Neves

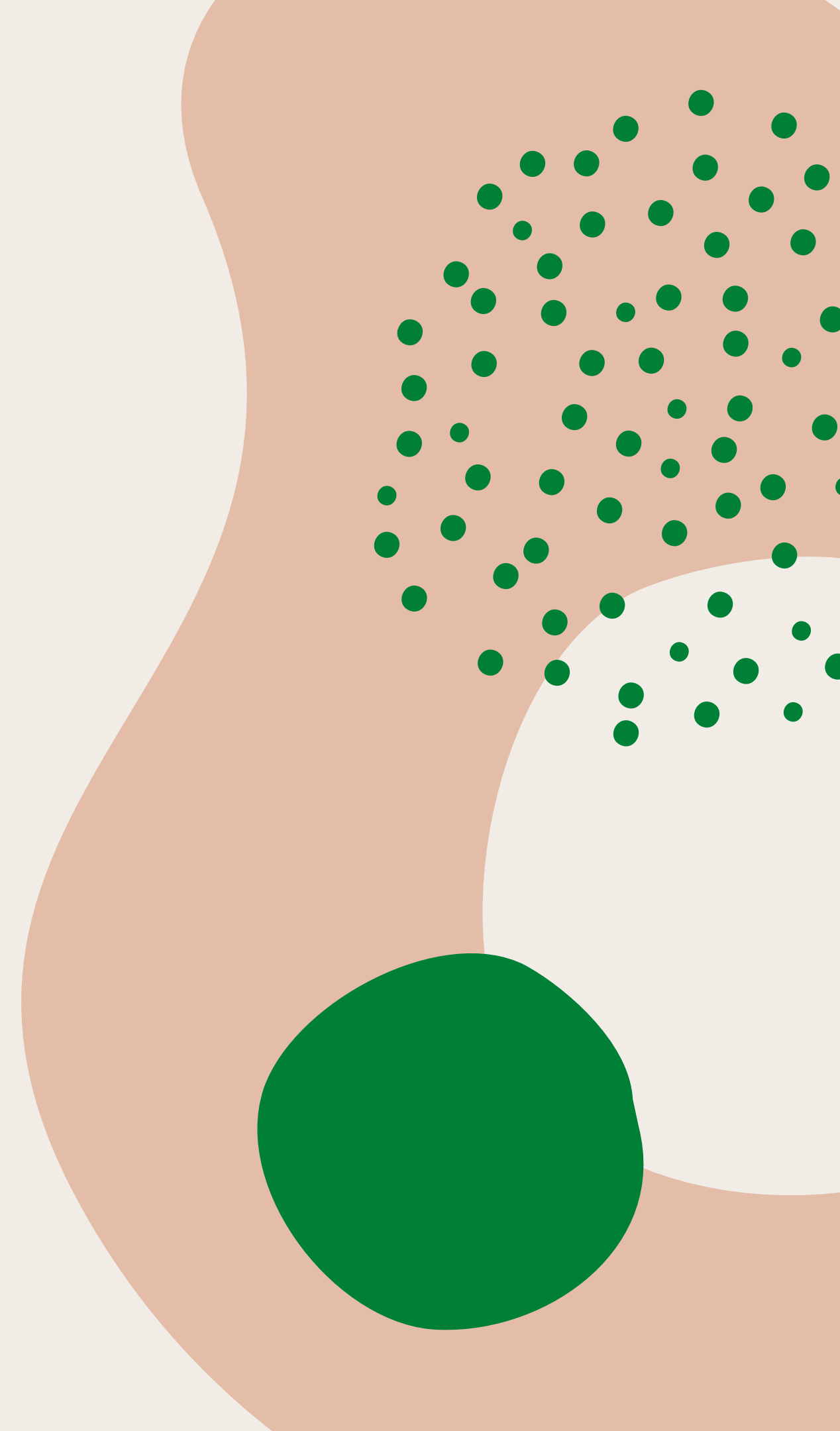

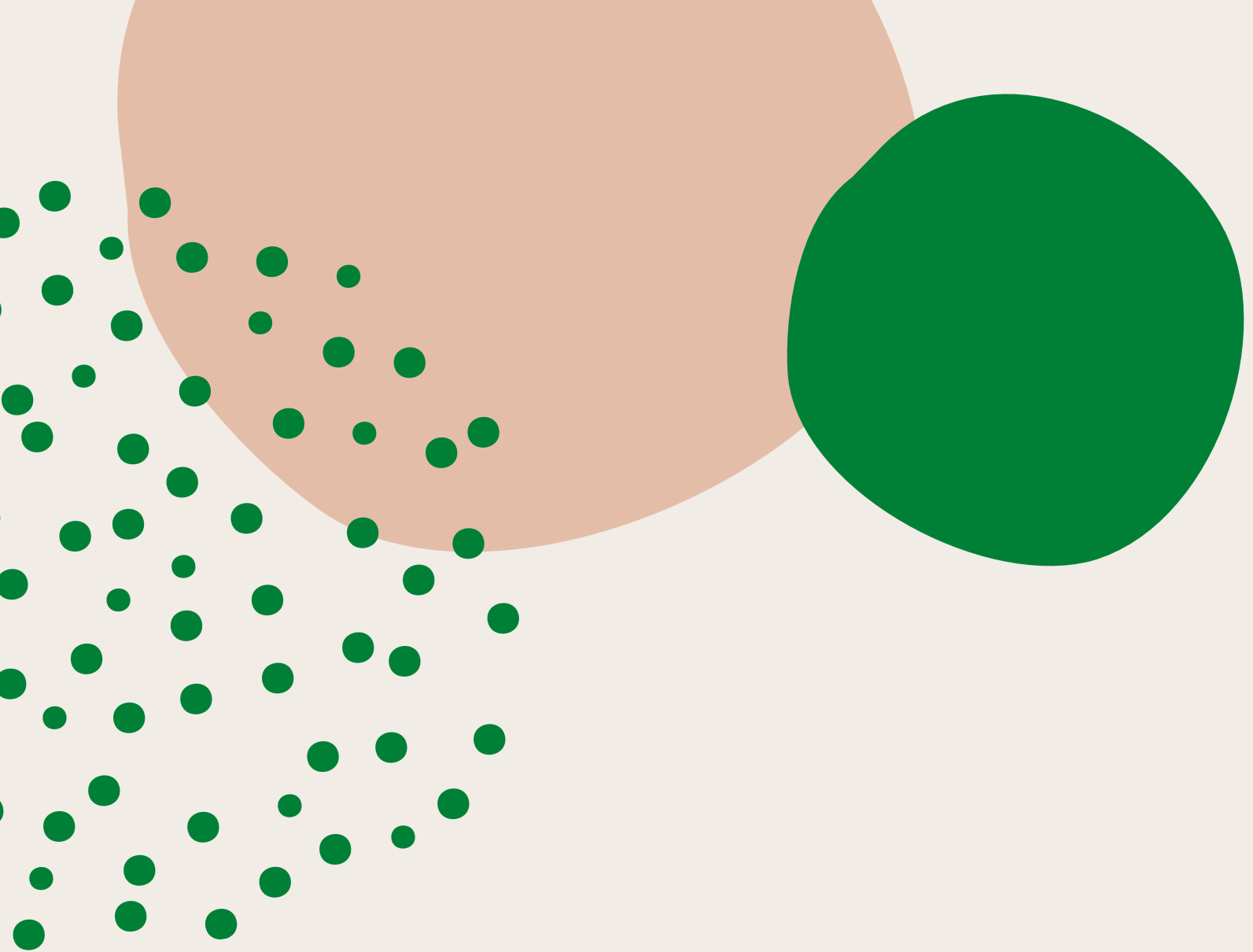

Un proxecto de educación ambiental para a comunidade educativa de As Neves, cuxo obxectivo principal é recuperar o vínculo coa natureza achegando ós máis pequenos, valores, actitudes, destrezas e habilidades que lles permitan participar de maneira responsable, ética e afectiva no deseño do entorno no que queren vivir, aprendendo a observar e respectar os ciclos naturais, para garantir a conservación e mellora do medio natural.

Que é O Monte nace na escola?



De onde xorde este proxecto?

NACE COMO RESPONSTA A BAGA DE LUMES DE OUTUBRO DE 2017

Semanas despois da desastre agroma a idea de crear un proxecto que consiga empapar os máis novos

NECESIDADE DUN CAMBIO PROFUNDO DO NOSO XEITO DE RELACIONARNOS CO ENTORNO

Dar un paso adiante para recuperar o perdido

SENTAR AS BASES DUNHA CONCIENCIA ECOLÓXICA QUE IMPIDA QUE ALGO ASÍ VOLVA A ACONTECER

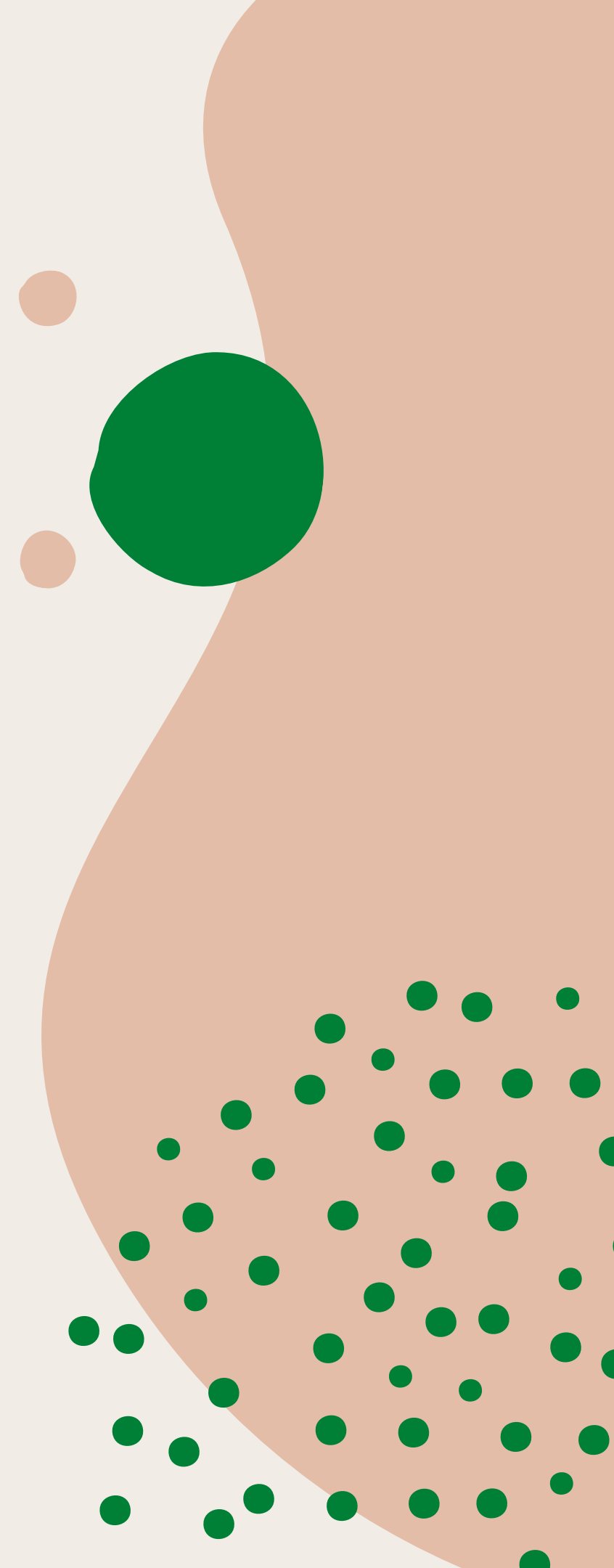

COMUNIDADE EDUCATIVA DE AS NEVES

Galiña
azul

EEI
Taboexa

EEI
Rubiós

CEIP
Marquesa do Pazo da
Mercé

IES
Pazo da Mercé

EFA
A Cancela

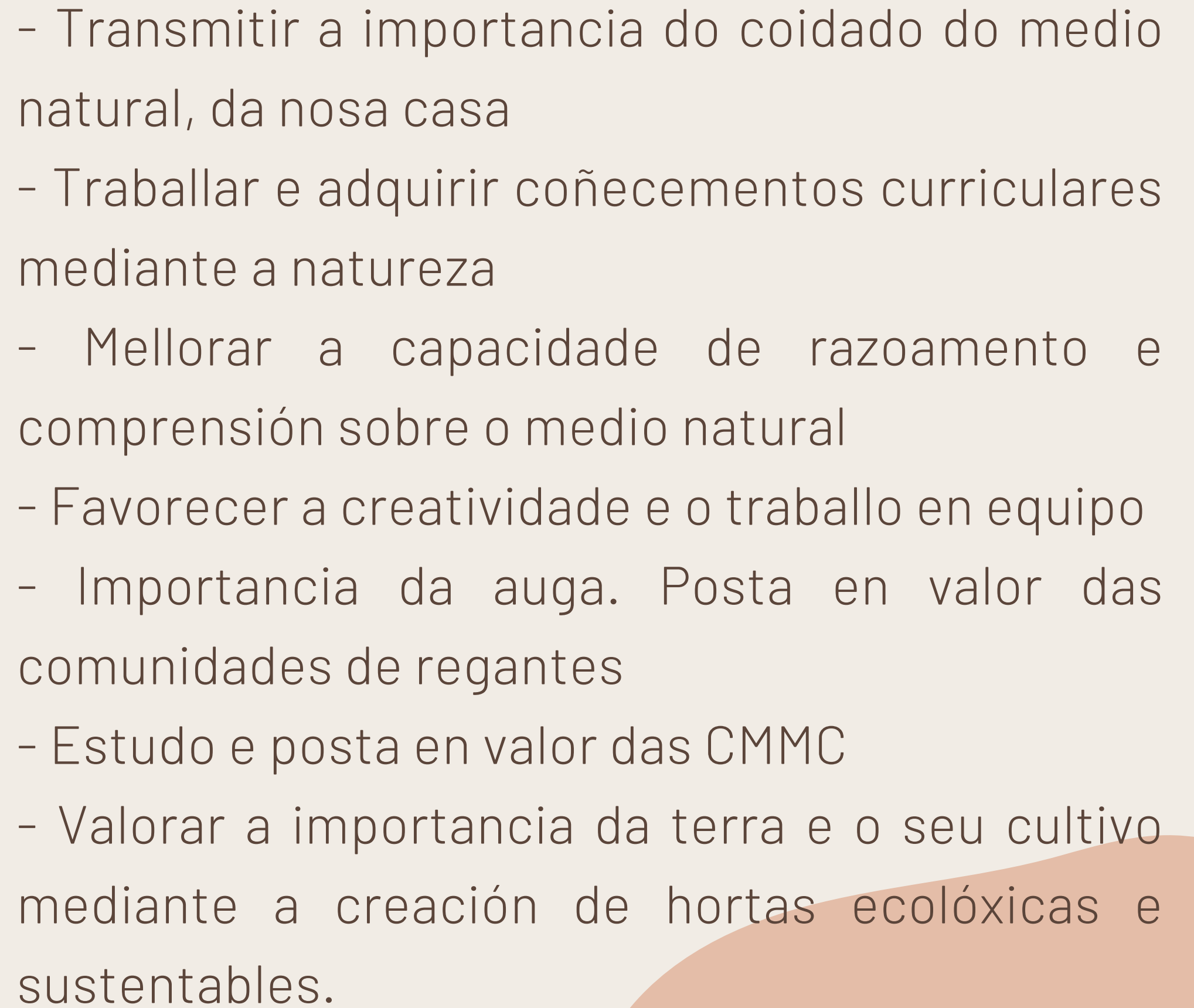

Obxectivos

- Transmitir a importancia do coidado do medio natural, da nosa casa
 - Traballar e adquirir coñecementos curriculares mediante a natureza
 - Mellorar a capacidade de razoamento e comprensión sobre o medio natural
 - Favorecer a creatividade e o traballo en equipo
 - Importancia da auga. Posta en valor das comunidades de regantes
 - Estudo e posta en valor das CMMC
 - Valorar a importancia da terra e o seu cultivo mediante a creación de hortas ecolóxicas e sustentables.
- 

Ámbitos do proxecto

Galiña
azul

EEI
Rubiós

EEI
Taboexa

CEIP
Marquesa do Pazo da
Mercé

TRES GRANDES BLOQUES TEMÁTICOS

OUTONO-INVERNO INVERNO-PRIMAVERA PRIMAVERA-VERÁN

**TRABALLAR CO MEDIO COMO FÍO CONDUCTOR PARA A
APRENDIZAXE CREA UN VÍNCULO COA NATUREZA QUE
SENTARÁ AS BASES DA CONCIENCIA ECOLÓXICA**

Ámbitos do proxecto

IES
Pazo da Mercé

INTEGRACIÓN DA EDUCACIÓN AMBIENTAL TRANSVERSALMENTE NOS DIFERENTES DEPARTAMENTOS ACADÉMICOS

Achegar a linguaxe da natureza ós alumnos ó mesmo tempo que se desenvolven nas diferentes asignaturas

DESARROLLAR UNHA MIRADA SENSIBLE E CONCIENCIADA CO COIDADADO DO SEU ENTORNO NATURAL

Ámbitos do proxecto

EFA
A Cancela

APORTAR FERRAMENTAS E CONTIDOS PARA INCLUÍR A EDUCACIÓN AMBIENTAL DENTRO DO CURRÍCULUM ACADÉMICO DE TODOS OS CICLOS FORMATIVOS

DESARROLLAR UNHA MIRADA CRÍTICA SOBRE A SITUACIÓN DO ENTRONO NO QUE VIVEN E AS OPORTUNIDADES QUE OFRECE, A TRAVÉS DA SÚA XESTIÓN RESPONSABLE

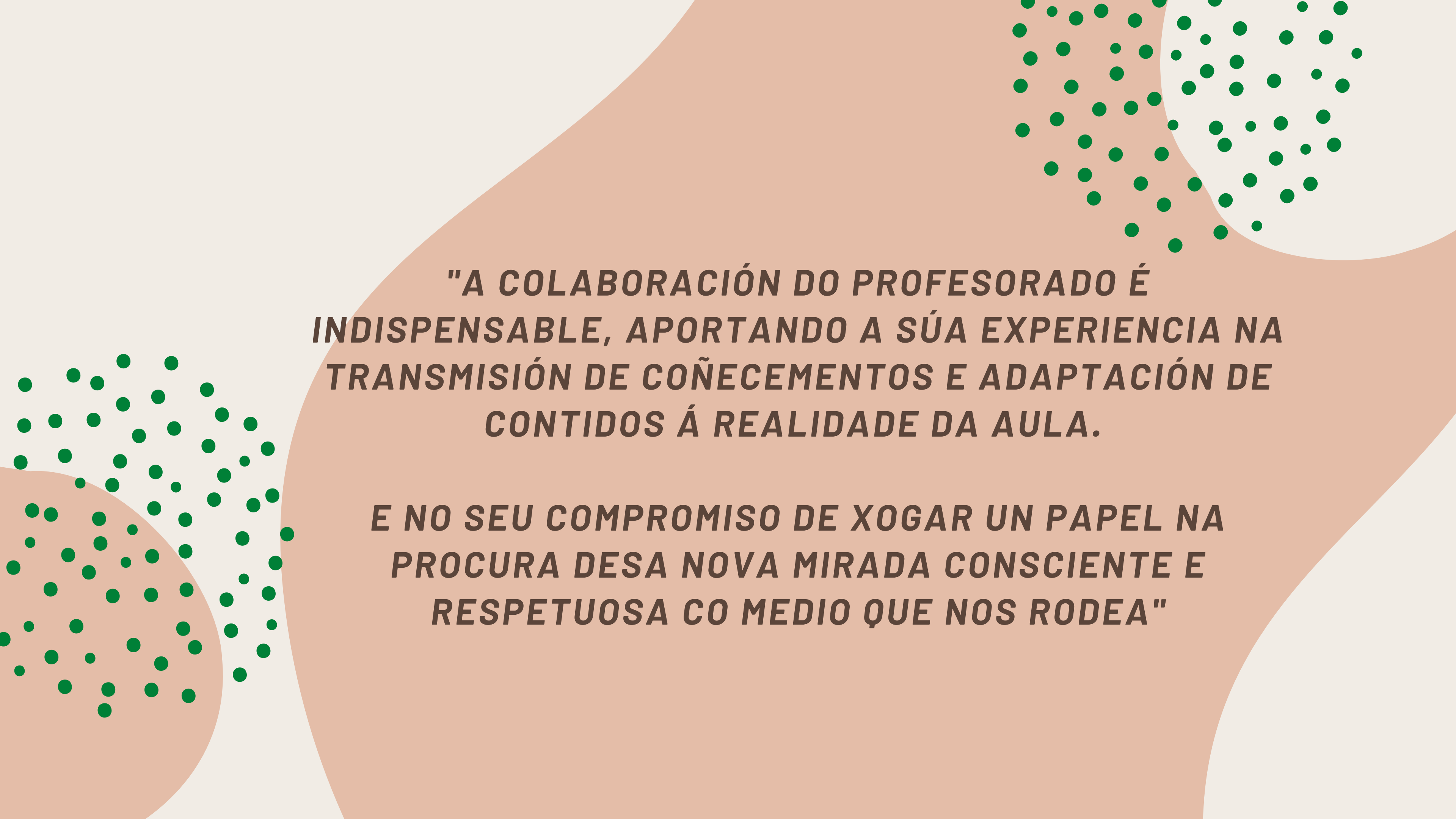
The background features a large, light orange shape that resembles a stylized human figure or a large drop. It is decorated with numerous small, dark green dots scattered across its surface. The text is centered within this shape.

**"A COLABORACIÓN DO PROFESORADO É
INDISPENSABLE, APORTANDO A SÚA EXPERIENCIA NA
TRANSMISIÓN DE COÑECEMENTOS E ADAPTACIÓN DE
CONTIDOS Á REALIDADE DA AULA.**

**E NO SEU COMPROMISO DE XOGAR UN PAPEL NA
PROCURA DESA NOVA MIRADA CONSCIENTE E
RESPECTUOSA CO MEDIO QUE NOS RODEA"**

Ano 1 . Curso 2018-2019

CONCURSO PARA ELEXIR O LOGO DO PROXECTO



Gañadora. Clara Troncoso Pereira. Alumna do CEIP
Marquesa do Paso da Mercé



Ano 1. Curso 2018-2019

REPOBOACIÓNS FORESTAIS



Ano 1. Curso 2018-2019

HORTAS ESCOLARES



Ano 1 . Curso 2018-2019

MELLORA DA FONTE DA CABREIRA NO
MARCO DO PROXECTO "A FONTE DA
MOURA"



Ano 2. Curso 2019-2020

TRABALLO NOS CENTROS

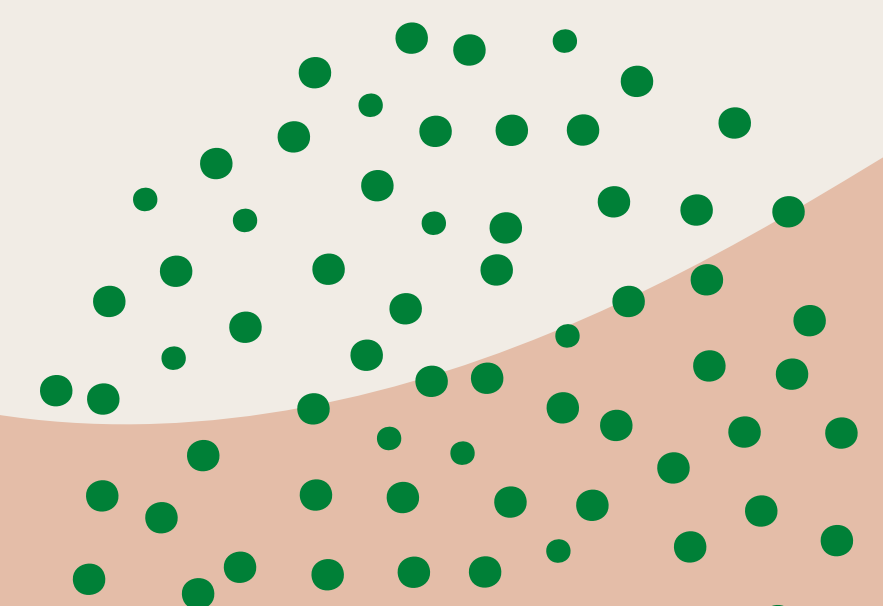

Ano 2. Curso 2019-2020

TRABALLO NOS CENTROS



Ano 3. Curso 2020-2021

HORTAS ESCOLARES



Ano 3. Curso 2020-2021

HORTAS ESCOLARES



Ano 3. Curso 2020-2021

COÑECENDO Ó ENTORNO



Ano 3. Curso 2020-2021

COÑECENDO Ó ENTORNO

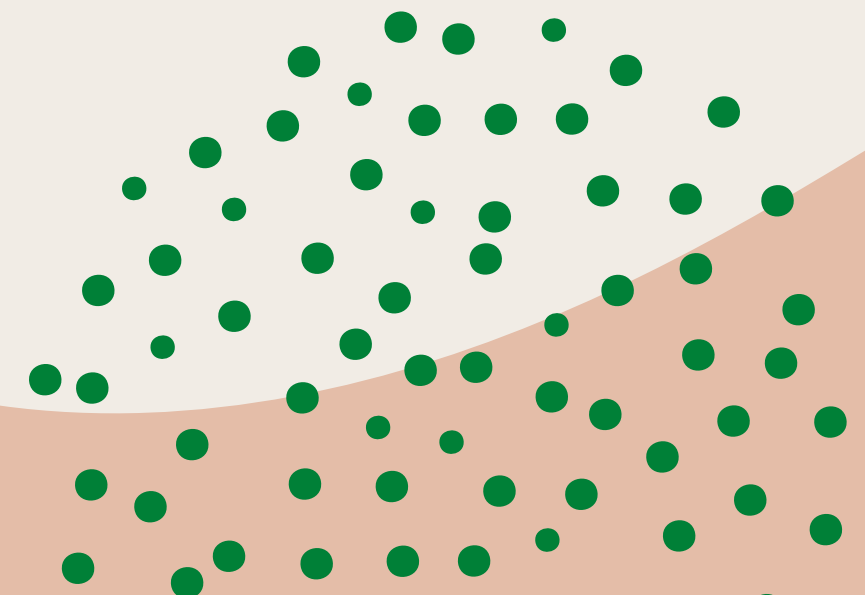

Ano 3. Curso 2020-2021

COÑECENDO AS COMUNIDADES DE MONTES

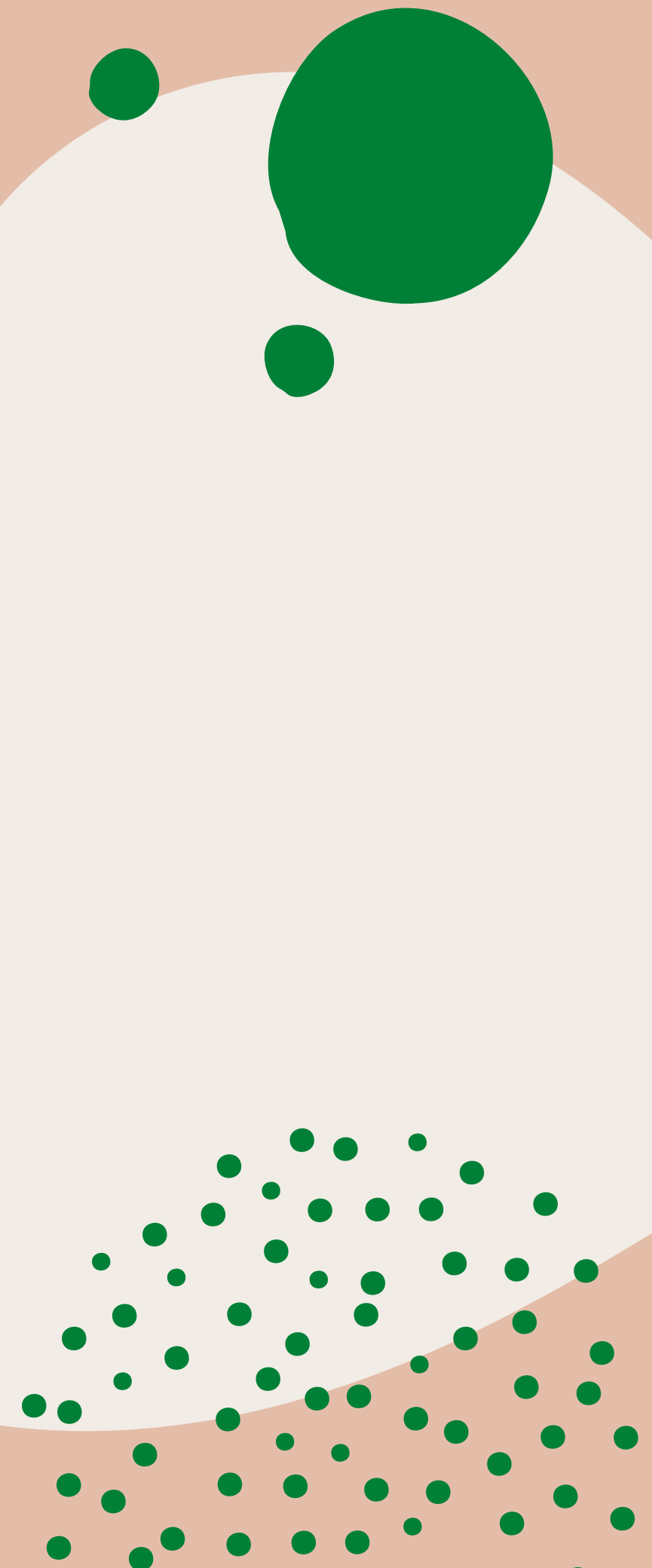

ANO 3. CURSO 2021-2022

1. RECREO SEN PLÁSTICOS

www.teachersforfuturespain.org

2. GARDAS DE SEMENTES

Cultivo e conservación da semente de millo corvo

3. ACTIVIDADES POR CENTROS

EEI. Taboexa. Bioconstrucción e plantas silvestres

EEI. Rubiós. Mellora da horta.

IES. Pazo da Mercé. Senda Botánica.

EFA A Cancela. Xardín comestible



O
monte
nace na
escola

**MOITAS
GRAZAS!**

Alejandra González Fernández



@simbiose.proxectos

